

PROSJEKT: Kirkelund barneskole		
TEGNING: Landskapsplan	KATEGORI: Forprosjekt	
TILTAKSHAVER: Skiptvet kommune		
SAK.NR.: 1740	SIGN: V.Sandli-Ø	KONTR.: Andrea Lumb

OSTRE LINJE ARKITEKTUR LANDSKAP

Østre Linje arkitektur og landskap AS Jernbanegt.14, 1830 Askim
Tel: 69 88 84 10, mail: post@ostrelinje.no Org.nr. 982 670 233.

DATO: 01.06.2017	MÅLESTOKK: 1:750(A3)	TEGN.NR.:	REV.:
---------------------	-------------------------	-----------	-------



OVERBYGG 2. ETASJE

BALL LEK

FORELØPIG SKISSE

Plan 1

REV. NR	DATO	REVISJONEN GJELDER	SIGN.
PROSJEKT:	Kirkelund skole	BYGGHERRE:	Skiptvet kommune
KATEGORI:		TEGNING:	Plan 1.ETG
SAK NR:	1740	TEGNET AV:	RS
		KONTR:	ML
DATO:	11.05.2017	MÅL:	1:200 (A3)
		TEGN. NR.:	A20-1

ØSTRE LINJE ARKITEKTUR LANDSKAP
 Østre Linje arkitektur landskap AS - Jernbanegata 14 - 1830 Askim
 Tel.: 69 88 84 10 - E-post: post@ostrelinje.no - Org.nr 982 670 233



FORELØPIG SKISSE

REV. NR	DATO	REVISJONEN GJELDER	SIGN.
PROSJEKT:	Kirkelund skole	BYGGHERRE:	Skiptvet kommune
KATEGORI:		TEGNING:	Plan 2. ETG
SAK NR:	1740	TEGNET AV:	RS
		KONTR:	ML
DATO:	11.05.2017	MÅL:	1:200 (A3)
		TEGN. NR.:	A20-2

ØSTRE LINJE ARKITEKTUR LANDSKAP
 Østre Linje arkitektur landskap AS - Jernbanegata 14 - 1830 Askim
 Tel.: 69 88 84 10 - E-post: post@ostrelinje.no - Org.nr 982 670 233

Plan 2

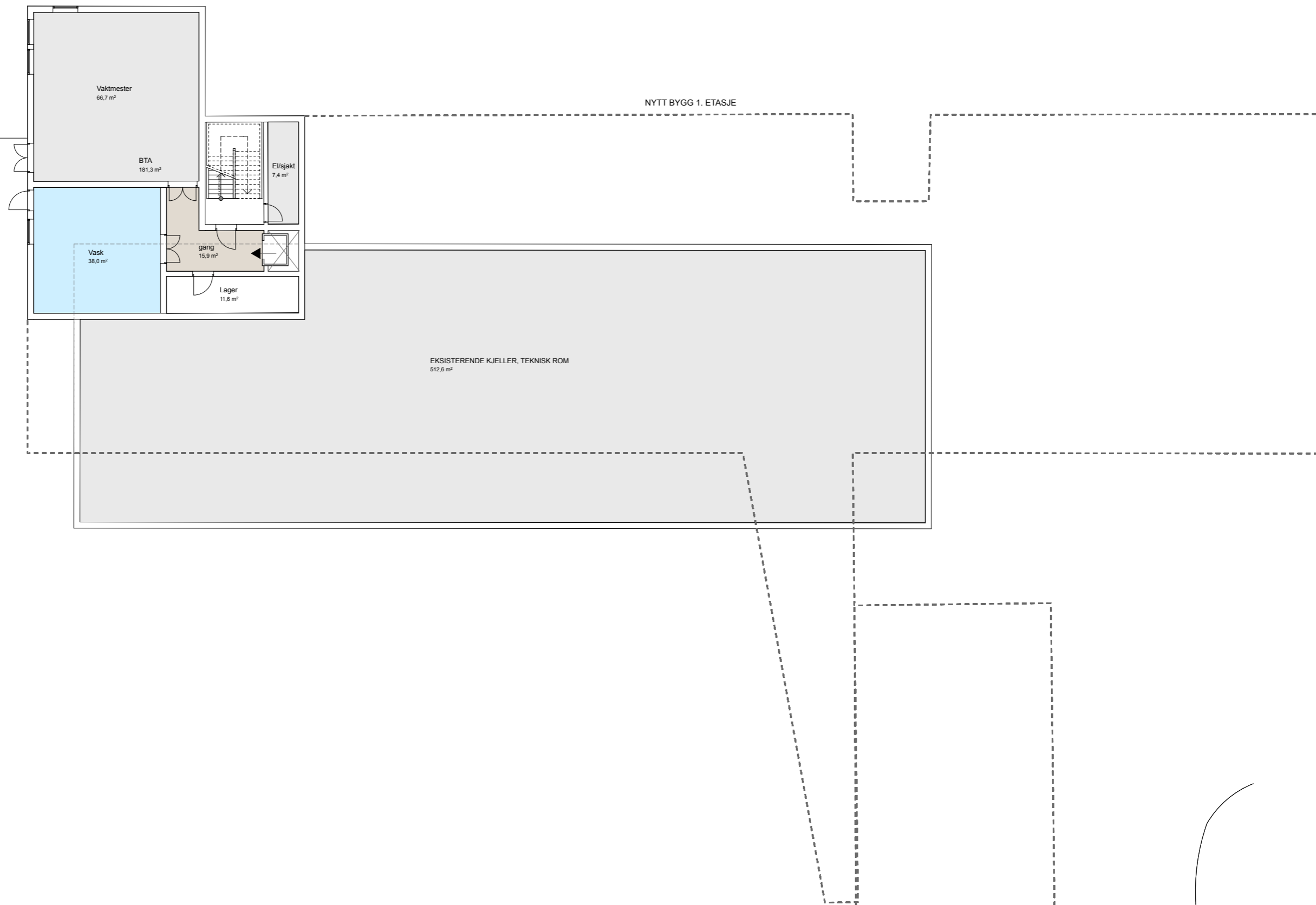

REV. NR	DATO	REVISJONEN GJELDER	SIGN.
PROSJEKT:	BYGGHERRE:		ØSTRE LINJE ARKITEKTUR LANDSKAP <small>Østre Linje arkitektur landskap AS - Jernbanegata 14 - 1830 Askim Tel.: 69 88 84 10 - E-post: post@ostrelinje.no - Org.nr 982 670 233</small>
Kirkelund skole	Skiptvet kommune		
KATEGORI:	TEGNING:		<small>Østre Linje arkitektur landskap AS - Jernbanegata 14 - 1830 Askim Tel.: 69 88 84 10 - E-post: post@ostrelinje.no - Org.nr 982 670 233</small>
	Plan kjeller		
SAK NR:	1740	TEGNET AV: RS	KONTR: ML
DATO:	11.05.2017	MÅL: 1:200	TEGN. NR.: A20-12
	(A3)		